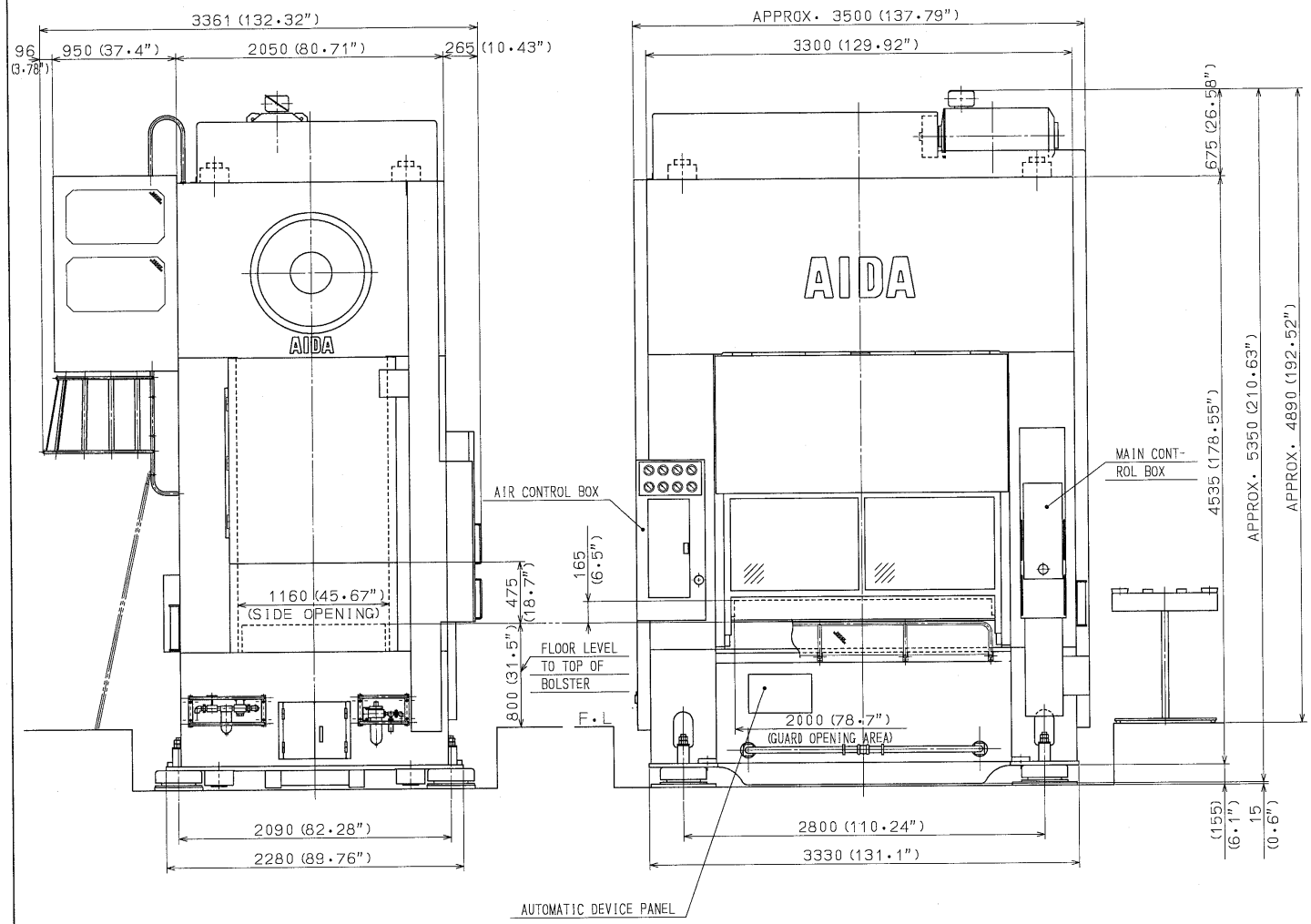

プレス仕様		
型式	SMX-Ⅱ-S2-300 (1) -215-100	
形式	クランクモーション2点プレス	
加圧能力	300	tf
能力発生位置	6・5	mm
連続仕事量	35spmにて, 2500	kgf・m
断続仕事量	40spm, 断続15spmにて, 4000	kgf・m
ストローク長さ	300	mm
無負荷ストローク数	25~55	spm
断続ストローク数	40spmにて, 15	spm
ダイハイト	575	mm
スライド調節量	100	mm
スライド寸法: L・R×F・B	2150×1000	mm
ボルスタ寸法: L・R×F・B	2150×1100	mm
ボルスタ厚さ	210	mm
床上ボルスタ上面高さ	800	mm
最大上型重量	2・0	tf
メインモータ	VS 37	kW
供給電源	460V, 110V, 60Hz	
操作回路電圧	110V	
供給空気圧	5	kgf/cm²
周囲温度	5~40	℃
床上総高さ	約 4890	mm
総重量	約 48	tf

PRESS SPECIFICATIONS		
MODEL	SMX-Ⅱ-S2-300 (1) -215-100	
TYPE	CRANK MOTION 2 POINT PRESS	
CAPACITY	330	US ton
RATED TONNAGE POINT	0・25"	
CONTINUOUS WORKING ENERGY	AT 35spm, 108	in・US ton
INTERMITTENT WORKING ENERGY	AT 40spm, INTERMITTENT spm15 173	in・US ton
SLIDE STROKE	11・81"	
STROKES PER MINUTE UNDER NO LOAD	25~55	spm
INTERMITTENT S・P・M・	AT 40spm, 15	spm
DIE HEIGHT	22・63"	
SLIDE ADJUSTMENT	3・93"	
SLIDE AREA: L・R×F・B	84・6" x39・3"	
BOLSTER AREA: L・R×F・B	84・6" x43・3"	
BOLSTER THICKNESS	8・2"	
FLOOR LEVEL TO TOP OF BOLSTER	31・5"	
MAXIMUM UPPER DIE WEIGHT	2・2	US ton
MAIN MOTOR CAPACITY	VS 49	hp
PRIME POWER SOURCE	460V, 110V, 60Hz	
CONTROL CIRCUIT VOLTAGE	110V	
REQUIRED AIR PRESSURE	71	psi
AMBIENT TEMPERATURE	5~40℃ (41~104℉)	
HEIGHT ABOVE FLOOR	APPROX・193"	
TOTAL WEIGHT	APPROX・105,821	lb

THIS DRAWING CONTAINS THE CONFIDENTIAL AND PROPRIETARY INFORMATION OF AIDA ENGINEERING, LTD・ WHICH SHOULD BE KEPT IN STRICT CONFIDENCE AND SHOULD BE USED ONLY FOR THE PURPOSE OF MAINTENANCE OF AIDA'S EQUIPMENT・

本図面及びこの図面中に含まれる情報の、所有権はアイダエンジニアリング（株）に有る。（第三者への閲覧をさせてはならない）また、アイダエンジニアリング（株）の事前の許可文書無くして、アイダエンジニアリング（株）の部品の製造以外の目的に、この図面を複写、複製及び使用してはならない。

NO・	REVISION	DATE	SIGN
△×			
△×			
△×			

DATE	SCALE	MODEL	DWG・NO・
	1:25	SMX-Ⅱ-300	206-06424
		NAME: GENERAL VIEW	PART NO・ Z-5001

河原

アイダエンジニアリング株式会社